# Генеральный план Спасского муниципального округа Нижегородской области

**Материалы по обоснованию генерального плана в виде карт**

**Территории, подверженные риску возникновения чрезвычайных ситуаций природного и техногенного характера**

**1 : 20 000**

**Условные обозначения**

**Границы субъектов Российской Федерации, муниципальных образований, населенных пунктов**

Границы единиц административно-территориального деления Российской Федерации

существующие планируемые

Граница муниципального округа

Границы населенных пунктов

Объект местного значения

Объект регионального значения

Объект федерального значения

**Территории, подверженные риску возникновения чрезвычайных ситуаций природного и техногенного характера**

Территории, подверженные воздействию чрезвычайных ситуаций техногенного характера

Территории, подверженные риску возникновения чрезвычайных ситуаций техногенного характера

Территории, подверженные воздействию чрезвычайных ситуаций природного характера

Территории, подверженные риску возникновения чрезвычайных ситуаций природного характера

**Объекты необходимые для защиты и ликвидации последствий чрезвычайных ситуаций**

Объекты здравоохранения

Лечебно-профилактическая медицинская организация (кроме санаторно-курортной), оказывающая медицинскую помощь в стационарных условиях, не структурное подразделение

Лечебно-профилактическая медицинская организация, оказывающая медицинскую помощь в амбулаторных условиях и (или) в условиях дневного стационара

Обособленное структурное подразделение медицинской организации, оказывающей первичную медико-санитарную помощь

Аптечная организация

**Иные объекты федерального значения, регионального значения, местного значения**

Объекты единой государственной системы предупреждения и ликвидации чрезвычайных ситуаций

Аварийно-спасательные службы и (или) аварийно-спасательные формирования

**Природные объекты**

Поверхностные водные объекты

Водоток (река, ручей, канал)
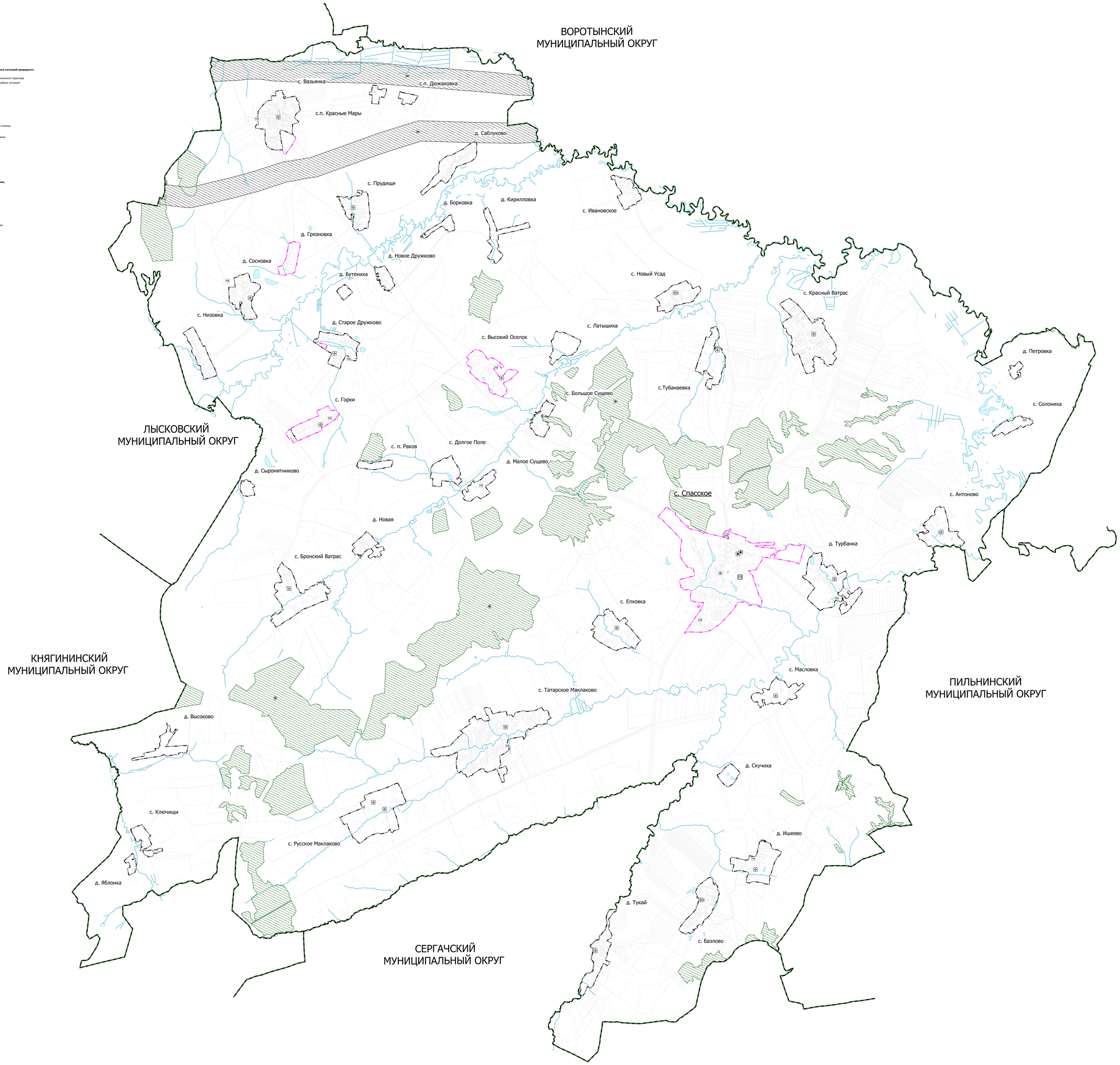
Водоем (озеро, пруд, обводненный карьер, водохранилище)